จดหมายข่าว

สำนักงานส่งเสริมและพัฒนาการเกษตรที่ 3

จังหวัดระยอง

เป็นเลิศในการบริการวิชาการและสนับสนุนการปฏิบัติงานส่งเสริมการเกษตรในเขตภาคตะวันออก

วันที่ 14 พฤศจิกายน 2567

เกษตร ภาคตะวันออก

บันทึกเทปรายการวิทยุ “รายการบอกข่าว ชาวเกษตร”

นางสาวปิ่นจรัส ไทยเจริญ นักวิชาการส่งเสริมการเกษตรปฏิบัติการ กลุ่มยุทธศาสตร์และสารสนเทศ บันทึกเทปรายการวิทยุร่วมกับเจ้าหน้าที่สำนักงานเกษตรจังหวัดระยอง จัดรายการบอกข่าว ชาวเกษตร ออกอากาศทางสถานีวิทยุกระจายเสียงแห่งประเทศไทยจังหวัดระยอง FM 91.75 MHz วันที่ 17 พฤศจิกายน 2567 เวลา 15.00 น. - 16.00 น.

หัวข้อข่าว การขยายผลโครงการศูนย์เรียนรู้เกษตรนวัต, แปลงเกษตรกรต้นแบบการขยายผลศูนย์เรียนรู้เกษตรนวัต, แจ้งเตือนการโรคและแมลงศัตรูพืช โรคใบติดหรือใบไม้ในทุเรียน และด้วงหนวดยาวเจาะลำต้นทุเรียน และประชาสัมพันธ์ตลาดไม้ดอกไม้ประดับ วิสาหกิจชุมชนไม้ดอกไม้ประดับจังหวัดระยอง

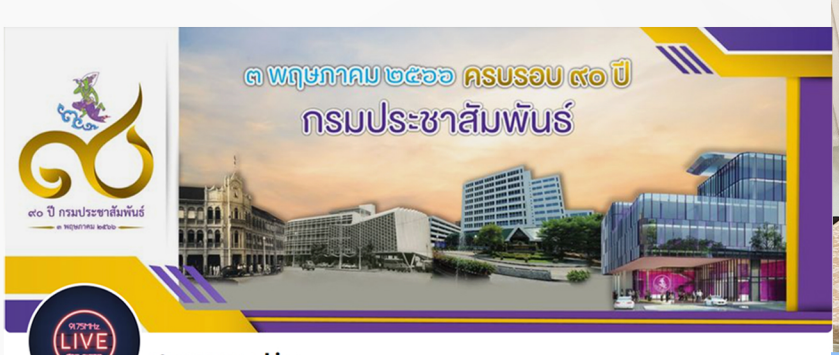

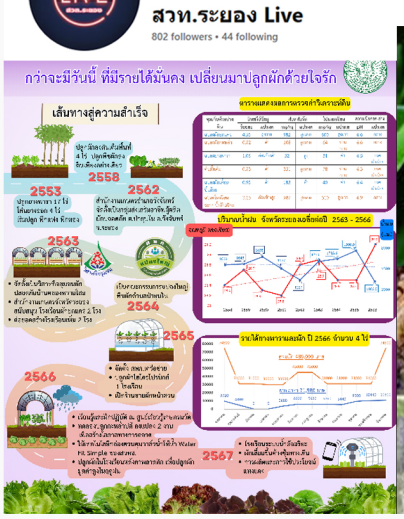

ภาพ/ข่าว : ปิ่นจรัส ไทยเจริญ
เรียบเรียง : ปิ่นจรัส ไทยเจริญ

141 หมู่ที่ 1 ตำบลเนินพระ อำเภอเมือง จังหวัดระยอง 21000
โทรศัพท์ 038 - 611578 โทรสาร 038 - 614529
Email edoae@doae.go.th
เกษตรภาคตะวันออก / @Kaseteastern
สำนักงานส่งเสริมและพัฒนาการเกษตรที่ 3 จังหวัดระยอง